

Het bunkertje van Kruiponder verdwenen.

I.C.Rauws

Tot in 1985 stond in de Achterbergse hooilanden aan de provinciale c.q. gemeentegrens tussen Rhenen en Wageningen op de Westelijke Rhenense oever van de Grift "Het bunkertje van Kruiponder", (zie de gewassen schetsen). Ten behoeve van o.a. bagger- en oeverwerkzaamheden en de aanleg van een pad voor werkverkeer langs de Grift werd het in de weg staande bunkertje opgeruimd.

De naam had het te danken aan de boerderij "Kruiponder", welke stond op de oostelijke Wageningse oever ongeveer op het punt waar het Nieuwe Kanaal in de Grift uitmondt. In de meidagen van 1940 ging deze verloren. Thans draagt de boerderij aan de Haarwal nr.2 te Wageningen de naam "De Kruiponder", zodat de naam bewaard is gebleven.

Het was in zoverre een "historisch" bunkertje daar hier in deze sector de eerste Duitse aanval op de Grebbefrontlijn zelf, in een poging om een doorbraak naar de Grebbeweg en Rhenen te forceren, met succes werd afgeslagen.

Na de Duitse inval op 10 mei 1940 zagen manschappen van het regiment SS-Standarte "der Führer" in de ochtend van de 11e mei kans het tussen Wageningen en de Grebbeweg in de Nude liggende 3 kilometer lange "voorposten"-linietje in het noorden te ontrekken en door te breken. Onmiddellijk werd tegen 11 uur door een stoottroep van circa 100 man de aanval op de hoofdlinie bij Kruiponder ingezet. Door mitrailleurvuur en een geconcentreerde precisie-artillerie-beschieting temidden van de Duitsers werden deze met kracht teruggeslagen. De volgende morgen, zondag, haalde men vanuit de Grebbelinie van de teruggeslagen vijand allerlei uitrustingsstukken, 2 mitrailleurs en 2 karabijnen op.

In de avond van de 12e mei waren de Duitsers er in geslaagd via de weg Rhenen-Wageningen, na de eerdere verovering van het hoornwerk aan de Grebbesluis, een gat van voldoende breedte in de hoofdweerstandstrook op de Grebbeberg te slaan. Om vijandelijke omsingeling te voorkomen gaf men opdracht de ten noorden van de geslagen bres gelegen stellingen tot aan de boerderij "Kruiponder" te ontruimen. Bij Kruiponder sloot de frontlijn aan op onder water gezet terrein waardoor betere mogelijkheden bestonden om een uitbreiding van de penetratie te voorkomen. Ze ontstond de afgrendelingslijn om de Grebbeberg, die ruwweg liep vanaf de Rijnspoorbrug langs de westelijke zijde van de spoorlijn naar het noorden, om ter hoogte van de spoorwegovergang in noordoostelijke richting af te buigen naar de frontlijn bij Kruiponder. In de nacht van 13 op 14 mei werd de Grebbelinie en ook de stellingen bij Kruiponder ontruimd wegens terugtrekking achter de Hollandse Waterlinie met de daaropvolgende capitulatie op 15 mei 1940.

Hoewel er aan het bunkertje met zijn vele kogel- en scherfinslagen niet veel bijzonders te zien viel, was het toch het enige overblijfsel van de Grebbelinie bij Kruiponder.

Al was het dan geen monument, toch is het jammer dat het verdwenen is.

- Bronnen : 1. Majoor E.H.Brongers, -Grebbelinie 1940, 1971
2. K.H.Couvee, -De Meidagen van '40, 1960
3. I.C.Rauws, -Een sluitsteentje in de Nude, 1961-1826-1940.
Oud-Wageningen, mei 1982, p.21-22

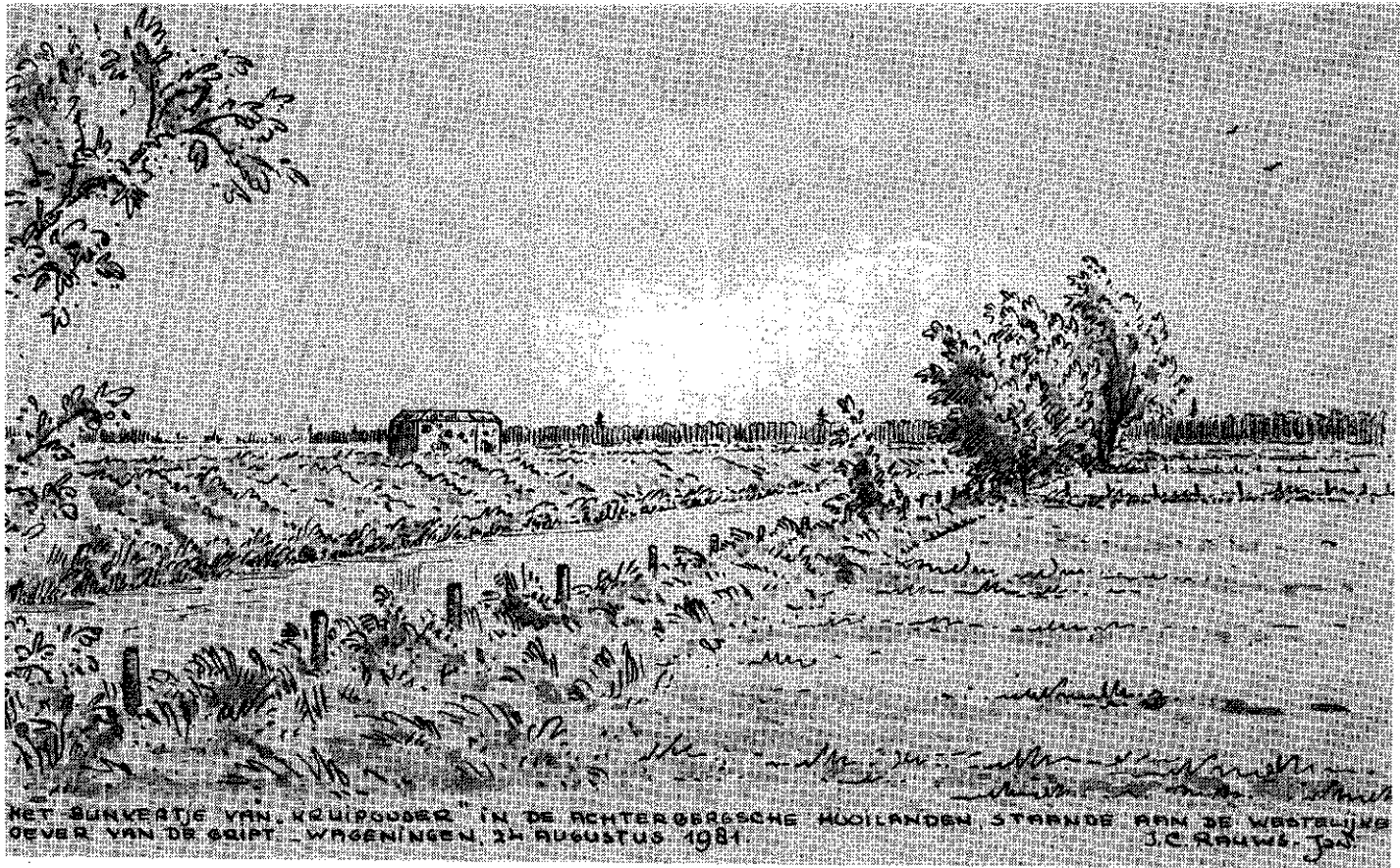

HET BUNKESTJE VAN "KREIPOUSSER" IN DE RICHTER-OBERSCHHE MOOILANDEN STANDE AAN DE WESTELIJKE
OEVER VAN DE GRIPT - WAGENINGEN, 24 AUGUSTUS 1981
J.C. RAUWS, Jod

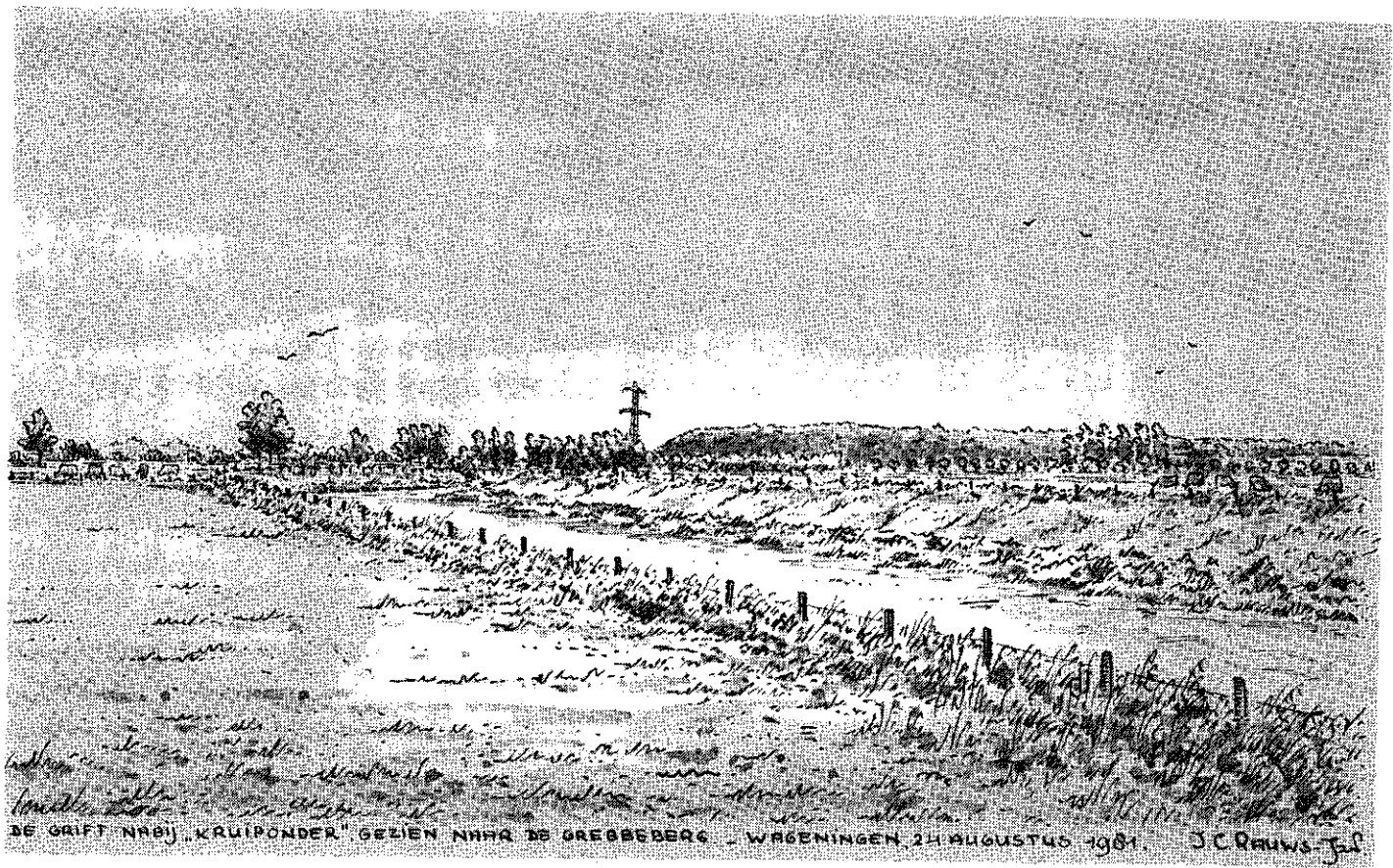

DE GRIFT NABIJ "KRUIPONDER" GEZIEN NAHAR DE GREBBEBERG - WAGENINGEN 24 AUGUSTUS 1981 J.C. RAUWS-J.C.