

ARCHEOLOGISCHE WERKGROEP IN OPRICHTING

Ton van Drunen

Op 19 april 1995 is het voornemen tot oprichting van een werkgroep archeologie tijdens de bestuursvergadering van onze historische vereniging met waardering begroet.

Voorlopig bestaat de groep uit Peter Boone, Ton van Drunen en Edwin van Hagen. Deze drie amateur-archeologen zijn lid van zowel de Historische Vereniging Oudheidkamer Rhenen en omstreken, als van de Archeologische Werkgemeenschap Nederland (A.W.N.).

De oprichters hebben tijdens een eerste bijeenkomst vastgesteld dat er landelijk, maar ook plaatselijk een groeiende belangstelling is voor het verleden. De enorme verkoop van de jongste uitgave van de Historische Vereniging tijdens de Oranjemarkt spreekt boekdelen voor wat betreft de recente historie.

Maar ook de interesse voor wat ver achter ons ligt en dus tevens voor de archeologie, neemt hand over hand toe. Voor wie het aantal publicaties op archeologisch gebied in de landelijke dagbladers bijhoudt, is dit geen nieuws. Maar ook de regionale kranten zullen geen mogelijkheid voorbij laten gaan om de aandacht te vestigen op toevallige vondsten of gerichte opgravingen in de naaste omgeving.

Nu is het de meeste inwoners van Rhenen niet onbekend, dat juist het grondgebied van onze gemeente vanaf een zeer ver verleden altijd bewoond geweest is. De gunstige ligging op de zuidhellingen van de Utrechtse Heuvelrug en de nabijheid van een grote rivier was hier niet vreemd aan.

Ook in onze tijd bestaat bij velen de wens om woonruimte in dit gebied van uitgestrekte bossen en wijdse vergezichten te verwerven. Met nieuwbouw wil de gemeente aan dit verlangen tegemoetkomen. Dit houdt echter tevens het gevaar in dat bij de uitvoering van een bouwplan talrijke bodemsporen voorgoed zullen verdwijnen.

Het is de werkgroep opgevallen, dat ook bij het gemeentebestuur hieromtrent zorgen bestaan. In toenemende mate wordt advies gevraagd aan de Rijksdienst voor het Oudheidkundig Bodemonderzoek (ROB), voordat een bouwproject van start gaat.

Het staat voor de werkgroep archeologie dan ook als een paal boven water, dat er in de naaste toekomst werk aan de winkel is. De officiële instanties hebben wegens bezuinigingen en veranderde taakstellingen een schreeuwend tekort aan menskracht. Serieuze vrijwilligers zullen in toenemende mate een belangrijk aandeel krijgen in het tijdig signaleren van



Opgravingen te Elst voorjaar 1995.

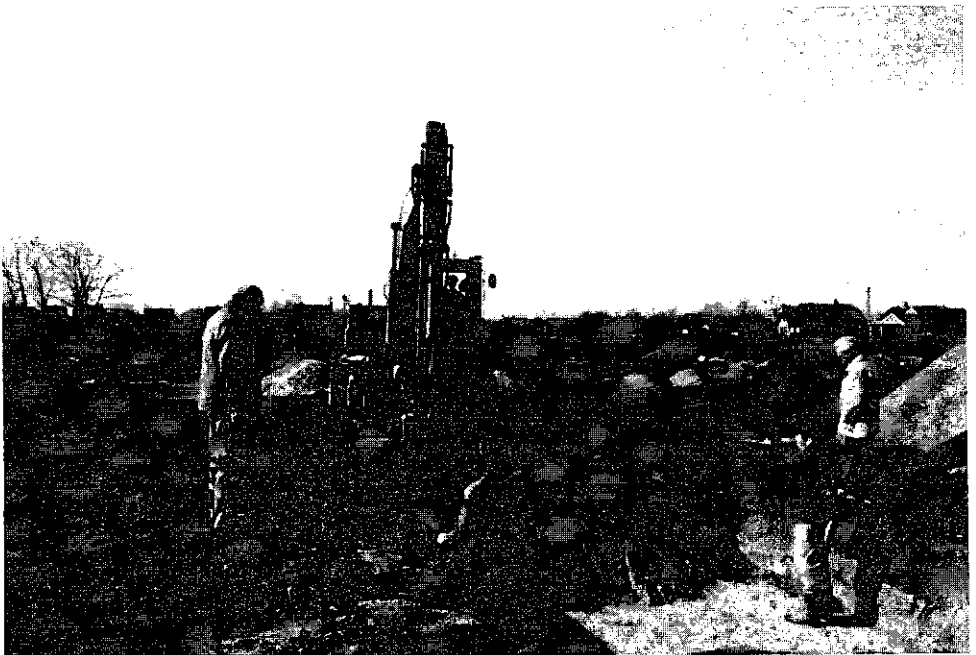

mogelijke, vaak ongewilde verstoringen en het verlenen van hand- en spandiensten bij (nood)opgravingen.

Overigens wil de Werkgroep Archeologie Rhenen niet stoppen bij de gemeentegrenzen. Als er een beroep op onze mensen gedaan wordt ergens op of dichtbij het zuidoostelijke deel van de heuvelrug, dan overwegen we graag een positief antwoord, waarbij we voorop stellen dat dit de goede verhouding met naburige verenigingen of stichtingen op historisch/archeologisch gebied niet mag verstoren.

De werkgroep is zich ervan bewust dat voorgangers in de loop der jaren al kistenvol archeologica verzameld hebben. De verwerking, determinatie en beschrijving van dit materiaal is niet compleet. Ook hier ligt een taak voor ons. Een gepaste werkruimte staat dus hoog op de prioriteitenlijst. Is zo'n werkruimte gevonden, dan zal gepoogd worden een vast dagdeel per week zich samen aan de zich voordoende werkzaamheden te wijden of komende projecten te bespreken.

Een bekend kinderspelletje luidt: Drie is teveel. Dit gaat voor onze werkgroep bepaald niet op. Drie is duidelijk te weinig. Als er mensen zijn die zich door het bovenstaande aangesproken voelen, dan staan wij, het drietal van het eerste uur, ze graag telefonisch te woord op de volgende nummers:

Peter Boone	-	08376 - 15991
Ton van Drunen	-	08376 - 17038
Edwin van Hagen	-	020 - 6341475