# HET OOSTERPARK.

Aan den grooten straatweg van Bilthoven naar Soestdijk, Baarn en Hilversum, op een afstand van ongeveer 10 minuten gaans van het station Bilthoven, verheft zich een groot en majesteus bosch "De Zwarte Heuvels" genaamd.
Dit prachtige bosch, ter grootte van 115 H.A., is dienstbaar gemaakt aan de gestadige en noodzakelijke uitbreiding van Bilthoven. Zonder het natuurschoon geweld aan te doen, werden prachtige, breede straatwegen aangelegd, zoomede fietspaden, waarmede verbinding met Den Dolder en Zeist verkregen werd. De aanleg dezer wegen werd geheel onder zeer deskundige leiding uitgevoerd en had tot resultaat, dat het zoo schitterend natuurschoon van "De Zwarte Heuvels" nog meer tot zjin recht kwam.
Voor hen, die wenschen te wonen in een prachtige, ideale omgeving, op drogen zandgrond, te midden van de heerlijkste dennenbosschen met hunne onvolprezen geneeskrachtige eigenschappen, biedt "Het Oosterpark" een gelegenheid aan, welke men elders tevergeefs zal zoeken.
Voor inlichtingen wende men zich tot de Directie van "Het Oosterpark", J.J. Stokmans, Telefoon 6538, Bilthoven, en Otto Schulz, Telefoon 6048, De Bilt.

EEN GEDEELTE VAN HET PARKCENTRUM

DE BEETHOVENLAAN

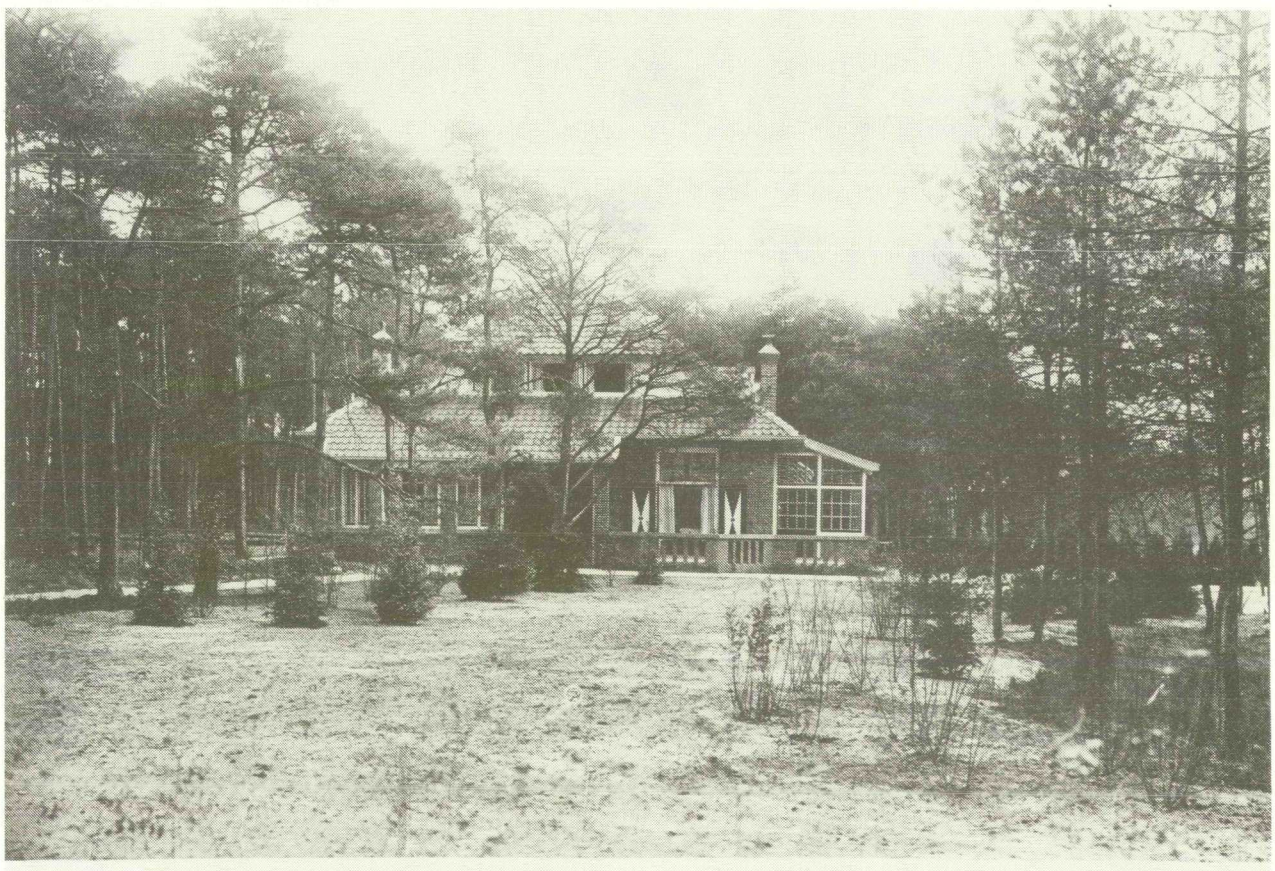

KANTOORGEBOUW EN DIRECTIEWONING